

Til beboerne: Ved og omkring færgebyen Hou

Hørning, 11-01-2022
Ref.: JHO
Sag: 193, Færgebyen, Hou

Hou, Færgebyen

På vegne af bygherren Domis og totalentreprenør LPH byg, skal vi hermed orientere Dem om, at der i forbindelse med opførelse af Boliger, samt erhverv også kendt som byggeriet "færgebyen Hou", skal udføres funderingsarbejder ved ramning af jernbetonpæle.

I henhold til byggelovens §12 er vi forpligtet til at varsle udførelse af funderingsarbejder senest 14 dage før arbejdet kan påbegyndes (uddrag af §12 er vedlagt).

Vi skal i gang med at fortage den endelige pæle ramning af de 8 bygninger. Pælene til bygningerne forventes af blive udført i denne rækkefølge: erhverv prøvepæle, A2, B2, C, B1, Fællesbygning, D, A1 og erhverv produktionspæle. Der er tale om 493 ramninger i alt. Arbejdet er planlagt til opstart fra den 01-02-2022 og ca. 6-7 uger frem. (Se nedenstående orienteringsplan)

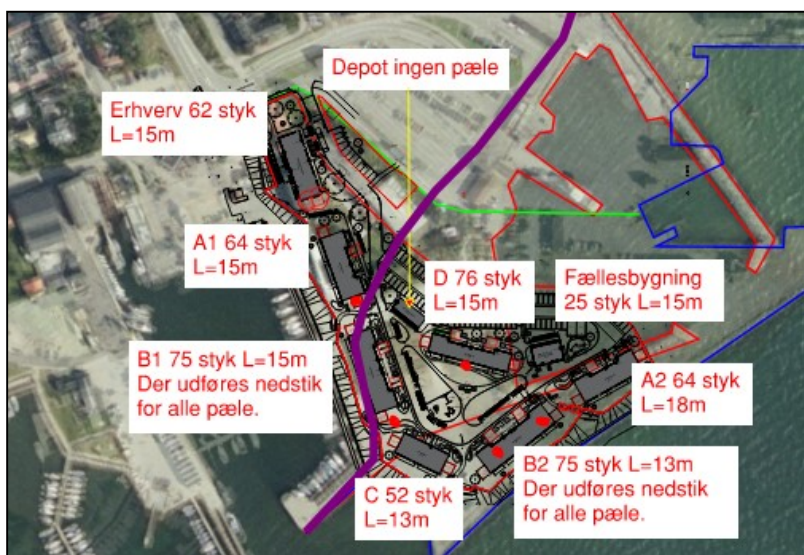

Funderingsarbejderne udføres ved traditionel ramning.

Der er foretaget fotoregistrering af ejendommene indenfor risikozonen (se nedenstående billede, med risikozone markeret med blå). Ønskes der yderligere fotodokumentation, herunder også huse udenfor risikozonen, samt indvendigt registrering, skal ejeren af ejendommen, selv foretage dette inden arbejdets opstart.



Til sikkerhed for at der ikke sker skadevoldende rystelser under arbejdets udførelse vil der blive sat vibrationsmålere op på de nærmeste ejendomme.

Såfremt de har bemærkninger eller ønsker om yderligere oplysninger er De velkommen til at kontakte undertegnede.

Med venlig hilsen



Byggeri til Østjylland

Jonas Holm Otzen, Partner LPH byg a/s, Tlf. 20905324, Mail: jh@lph-byg.dk

og Rene Jensen, byggeleder LPH byg a/s, Tlf. 20905356, Mail: rj@lph-byg.dk